1,5" SMR DriftNest D37 (1.5" SMR DriftNest D37)

Beschreibung (Description)

DriftNester sind temporäre Messpunkte die an einer Oberfläche befestigt werden können. Die flache Rückseite bietet die Möglichkeit die DriftNester mit z.B. einem Heißkleber an einer Oberfläche zu befestigen. Für eine dauerhafte Anbringung sind alternativ DriftNester mit einem Ringmagneten mit Durchgangsloch zur Verschraubung verfügbar. Das DriftNest wird dabei dauerhaft mit einer Schraube (M6 x 20 8.8) befestigt.

DriftNests are temporary measuring points which can be attached to a surface. The flat back offers the possibility to attach the DriftNests with e. g. hot glue to a surface. Alternatively available are drift nests with a center hole in the magnet. Those DriftNests can be used for permanent attachment with a screw (M6 x 20 8.8).

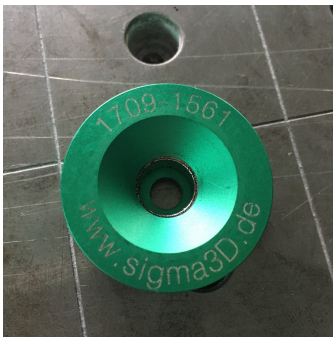

mit Lochmagnet
(with hole magnet)

mit Vollmagnet
(with flat magnet)

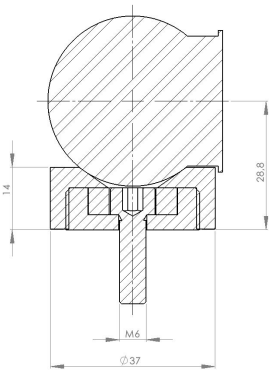

Eigenschaften (Properties)

Material (material)	Aluminium	Aluminium
Farbe (colour)	grün eloxiert	green coated
Beschriftung (label)	• verschiedene Punktnummern • individuelle Punktnummer möglich > längere Lieferzeit)	• different point numbers • individual point number possible (longer delivery time)
Abmessungen (dimensions)	• Aussendurchmesser: 37 mm • Höhe: 14 mm	• outer Diameter: 37 mm • height: 14 mm
Gewicht (weight)	0.070 kg	0.070 kg
Besonderheiten (characteristics)	• mit Vollmagnet • mit Ringmagnet zur dauerhaften Schraubbefestigung (Zubehör optional erhältlich)	• with flat magnet • with center hole magnet for permanent attachement
Preis (price)	auf Anfrage	on request
Bemerkung (comment)	andere Größen auf Anfrage	other dimensions on request possible

sigma3D GmbH
Marie-Curie-Str. 2, D-48712 Gescher
Am Kesseltal 12, D-55129 Mainz

www.sigma3D.de
Email: info@sigma3D.de

Tel. +49 (0) 2542 - 91898-0
Fax. +49 (0) 2542 - 91898-20